PROPSTEI
St. Marien
Schwelm - Gevelsberg - Ennepetal

Der Kompass

KOMPAKT

Pfarrmitteilungen der Propstei St. Marien, 09.10. – 07.11.2021

Unsere Kirchen und Kapellen

St. Marien Schwelm
Marienweg 2
58332 Schwelm

Kapelle im Seniorenstift St. Marien, Schwelm
Friedrich-Ebert-Straße 48
58332 Schwelm

St. Engelbert Gevelsberg
Rosendahler Straße 2
58285 Gevelsberg

Liebfrauen Gevelsberg
Hagener Straße 137
58285 Gevelsberg

Kapelle im Haus Maria Frieden Gevelsberg
Hagener Straße 336
58285 Gevelsberg

Herz Jesu Ennepetal
Kirchstraße 80
58256 Ennepetal

St. Johann Baptist
Milsper Straße 40
58256 Ennepetal

Kapelle im Haus Elisabeth
Kirchstraße 76
58256 Ennepetal

Impressum: Propstei St. Marien, Presse- und Öffentlichkeitsarbeit, V.i.S.d.P. Propst N. Dudek
Druck: Gemeindebriefdruckerei
Fotonachweise: ©Titel: missio; © J. Stein, P. Labus, Bistum Essen; pixabay; Gemeindebriefhelfer; privat

Redaktionsschluss für den nächsten Kompass kompakt: 28. Oktober2021
Infos und Artikel an: pfarrmitteilungen@propstei-marien.de

www.propstei-marien.de

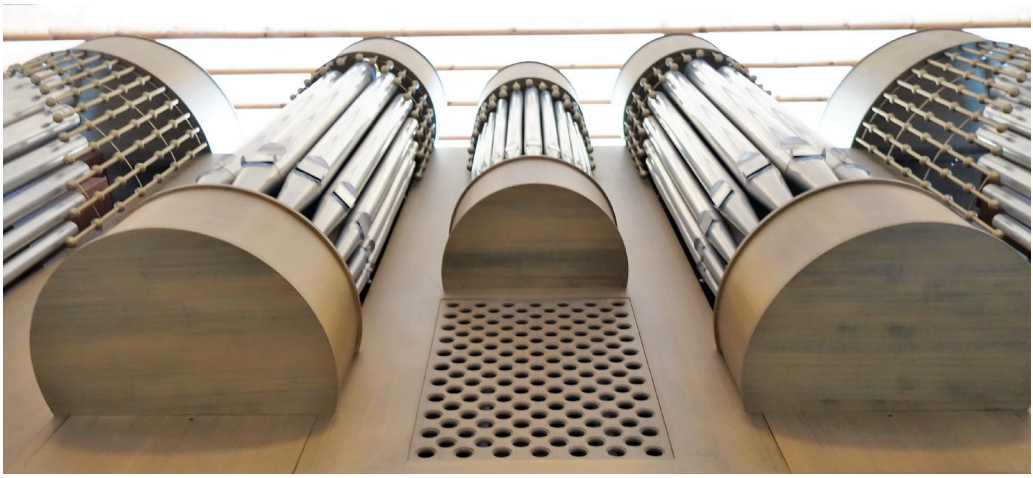

Von der Freude des Orgelspiels

Heute möchte ich einmal die Gelegenheit nutzen, mich bei all den nebenberuflichen und ehrenamtlichen MusikerInnen zu bedanken, die unserer Gottesdienste musikalisch so reichhaltig gestalten. Einen Gottesdienst spielt man nicht mal eben so, sondern muss sich intensiv darauf vorbereiten. Welche Lesungen und welches Evangelium werden gelesen, welche Lieder passen gut an diesem Tag, welches Orgelstück spiele ich zu Beginn und am Ende der Messe, welches zur Kommunion? Oftmals ist viel Vorbereitungs- und Übungszeit notwendig, um das neu eingeübte Präludium sicher der Gemeinde zu präsentieren. Ein alter Wahlspruch der Organisten heißt: Der Organist spielt Musik zur Ehre Gottes und zur Freude der Menschen! Wir spielen für Sie und möchten Sie einladen, uns bis zum Ende des Orgelnachspiels zuzuhören. Hat Ihnen ein Stück besonders gut gefallen? Möchten Sie gerne mal wieder ein Lied singen, welches Sie lange nicht gehört haben? Geben Sie uns gerne ihre Rückmeldungen. Wir freuen uns, mit Ihnen ins Gespräch zu kommen.

Ein schönes Wochenende wünschen Ihnen die OrganistInnen unserer Propsteigemeinde und Ihr

Ulrich Isfort,
Kantor der Propstei St. Marien

Infos zu den Pfarrgemeinderatswahlen

In unserer Propstei St. Marien Schwelm Gevelsberg Ennepetal finden am **06./07.11.2021** die Wahlen zum Pfarrgemeinderat statt. Der noch amtierende Pfarrgemeinderat hat entschieden, dass die Wahl gemeindebezogen stattfindet gem. § 7 Abs. 3 a der Satzung für Pfarrgemeinderäte. Jede Gemeinde ist somit ein eigener Wahlbezirk.

Aus jeder Gemeinde werden max. drei Mitglieder in den Pfarrgemeinderat gewählt, so dass dieser in unserer Propstei aus insgesamt max. 15 Personen zzgl. hauptamtlicher Mitglieder bestehen wird.

Die **vorläufigen** Kandidatenlisten der einzelnen Gemeinden lauten wie folgt (in alphabetischer Reihenfolge/Name, Vorname, Alter, Wohnsitz):

Kroatische Gemeinde:

- MAGLIC, Marija, 49, Wuppertal
- TUNIC, Pero, 44, Gevelsberg

Italienische Gemeinde:

- CALBINI, Anna, 52, Ennepetal
- DELLARIA, Carmelo, 50, Gevelsberg
- LECCISO, Sonja, 43, Gevelsberg

Herz Jesu Ennepetal:

- AHLE, Kornelia, 53, Ennepetal
- WEGNER, Thomas, 56, Ennepetal
- WASIAK, Carolin, 21, Ennepetal

St. Engelbert Gevelsberg:

- AGARIUS, Barbara, 58, Gevelsberg
- HADAM, Sebastian, 42, Gevelsberg
- POLIFKA, Iris, 58, Gevelsberg

St. Marien Schwelm:

- ALTHOETMAR, Ralf, 50, Ennepetal
- BRAUN, Matthias, 49, Schwelm
- DREIER, Carla, 59, Schwelm
- HAHN, Verena, 44, Schwelm
- KOHLMANN, Christopher, 30, Gevelsberg
- PÖPPELMEYER, Martin, 57, Schwelm
- RISSMANN, Jan Christoffer, 18, Schwelm
- VÖLKEL, Bernward, 59, Schwelm

Ergänzungsvorschläge können noch bis zum **17.10.2021** beim Wahlausschuss (Vorsitzender: Matthias Braun, Hauptstr. 176, 58332 Schwelm) eingereicht werden. Diese müssen – neben der Nennung des zu ergänzenden Kandidaten – von 12 weiteren wahlberechtigten Gemeindemitgliedern unterschrieben sein.

Am **23./24.10.2021** werden die endgültigen Kandidatenlisten veröffentlicht. Wenn in einer Gemeinde nicht mehr als drei Kandidaten zur Wahl stehen, findet keine Wahl statt, sondern diese sind gem. § 12 Abs. 4 der Wahlordnung **ohne weiteres** zu Mitgliedern des Pfarrgemeinderates bestellt.

Wer in einem anderen Wahlbezirk als dem seines Wohnsitzes wählen möchte, muss dies bis zum 30. Oktober dem Wahlausschuss (Adresse siehe oben) schriftlich mitteilen, damit er in die entsprechende Wählerliste aufgenommen werden kann. **Dort kann er dann aber nur die Kandidaten dieses Wahlbezirkes wählen!**

Über diese Regelungen wurden die Gemeinden bereits am 25./26.09.2021 per Publikandum informiert. Diese Regelungen finden ausdrücklich nur auf die Pfarrgemeinderatswahl Anwendung.

Für den Wahlausschuss

Matthias Braun, Vorsitzender

Netzgottesdienst mit neuem Format?

Zwischen Torte und Tatort – eine Zeit, die perfekt für einen Gottesdienst passt. Bislang haben wir zu dieser Zeit den Netzgottesdienst gefeiert. Es hat sich gezeigt, dass die Menschen eher an Präsenzveranstaltungen interessiert sind. Darum wollen wir neu überlegen, auf welche Art und wo Gottesdienst gefeiert werden kann. Herzliche Einladung an alle, die dazu Ideen haben, sich zu treffen und zu planen. Am **14.Oktober** um **20 Uhr** in der Kaplanei in Schwelm. Ansprechpartner: Claudia Buskotte 02336/819536, claudia.buskotte@propstei-marien.de

Zeiten für das Ewige Gebet

In der Woche vom 24. bis 30. Oktober ist unserer Pfarrei das ewige Gebet anvertraut. Da wir uns im vergangenem Jahr coronabedingt so selten treffen konnten und jeder für sich beten musste, bieten wir in diesem Jahr Zeiten für ein gemeinsames Gebet an. Herzliche Einladung zu diesen Gebetszeiten:

Sonntag, 24.10.: Eucharistischer Segen nach allen Messen

Montag, 25.10.

Kirche St. Marien, Schwelm: 9.00 Uhr Messe, 9.30 - 10.00 Uhr Anbetung

Marienstift, Schwelm: 10.30 Uhr Messe, anschließend Anbetungszeit

Dienstag, 26.10.:

Kirche Liebfrauen, Gevelsberg: 9.00 Uhr Messe, 9.30 - 10.00 Uhr Anbetung

Mittwoch,27.10.:

Herz Jesu - Kirche, Ennepetal: 14.30 - 15.00 Uhr Anbetung, 15.00 Uhr Messe

St. Marien, Schwelm: 18.00 Uhr Anbetung, 19.00 Uhr Messe

Donnerstag, 28.10.:

St. Engelbert, Gevelsberg: 18.00 Uhr Messe, danach Anbetung

St. Johann Baptist, Ennepetal: 18.30 Uhr Anbetung. 19.00 Uhr Messe

Freitag, 29.10.:

St. Marien, Schwelm: 9.00 Uhr Messe, 9.30 - 10.00 Uhr Anbetung

Samstag, 30.10.: Eucharistischer Segen nach den Messen

Nach interner Absprache

Termine

Sonntag, 17.10., 18.00 Uhr:
Junge Messe mit Kaplan Markus Nowag
Donnerstag, 28.10., 18.00 Uhr:
Treffen der Firmkatecheten im Pfarrsaal St. Marien
Mittwoch, 03.11, 20.00 Uhr:
Treffen der AG Liturgie im Pfarrsaal St. Marien

Kollekten

Sonntag, 10.10.: Kollekte für Familienexerzitien
Sonntag, 17.10.: Kollekte für die Aufgaben der Gemeinden
Sonntag, 24.10.: Kollekte am Sonntag der Weltmission für das Internationale Missionswerk MISSIO
Sonntag, 31.10. und Montag, Allerheiligen, 01.11.: Kollekten für die Aufgaben der Gemeinde
Montag, Allerseelen, 02.11.: Kollekte für die Priesterausbildung in Osteuropa
Sonntag, 07.11.: Kollekten für die Aufgaben der Gemeinden

Redaktionsschluss für den Kompass mit Thema „Gruppen“

Am 15. Oktober ist Redaktionsschluss für unser propsteiweites Magazin „Der Kompass“. Thematisch soll es im neuen Kompass um die Arbeit der Gruppen in den Gemeinden gehen. Haben Sie Lust, über Ihre Gruppenarbeit zu berichten? Stehen bei Euch wichtige Termine an, die im Kompass erscheinen sollten? Dann bitte bis zum 15.10.2021 eine E-Mail an:
kompass@propstei-marien.de

Notbesetzung im Pfarrbüro Schwelm - Lösungssuche für Ennepetal

Zurzeit können krankheitsbedingt die Öffnungszeiten des Pfarrbüros Schwelm und des Gemeindebüros Ennepetal nicht komplett gewährleistet werden. Es wird mit allen Kräften versucht, das Pfarrbüro Schwelm mit einer Notbesetzung vormittags von 10 bis 12 Uhr aufrecht zu erhalten. Nachmittags bleibt das Büro geschlossen. Für das Gemeindebüro Ennepetal wird zurzeit noch nach einer Lösung gesucht.

„Das sagt man so“ – Redewendungen aus der Bibel

Auf dem Youtube-Kanal der Propstei gibt es ein neues Videoformat. „Das sagt man so – Redewendungen aus der Bibel“ erklärt kurz und knapp Alltagssätze, die aus der Bibel stammen:
www.youtube.com/PropsteiStMarien

Die Tigerenten sind los

Im unteren Bild haben sich 10 Fehler versteckt. Kannst du sie finden?

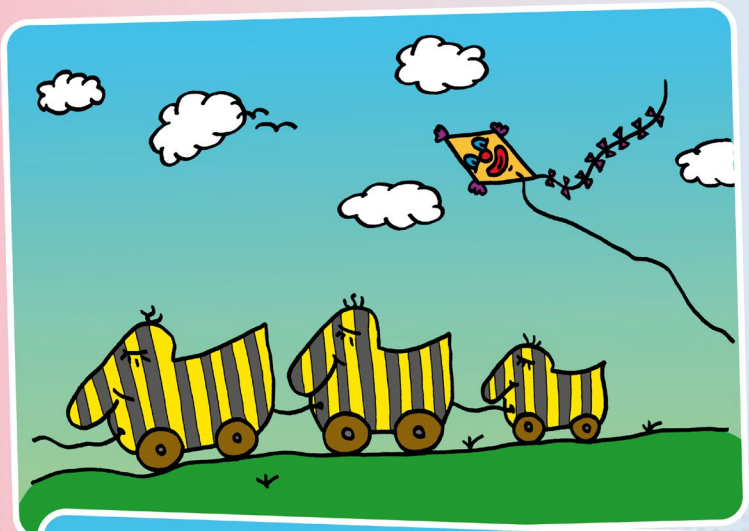

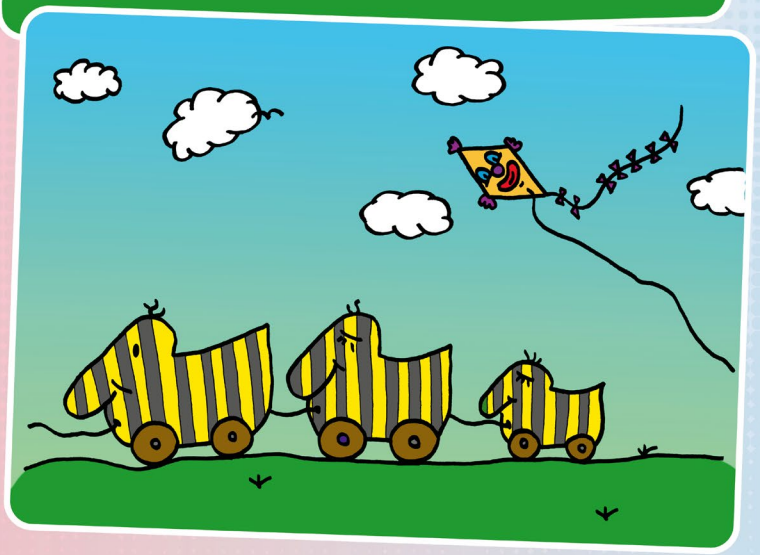

Freust du dich über mehr? www.**Gemeindebrief**Helfer.de gibt einiges her!

Kabarett in der Kirche

„Kirche, Pest und neue Seuchen"

Eintritt frei!
LACHEN FÜRS LEO
Alle Überschüsse gehen an das Leo-Theater in Schwelm

Konrad Beikircher

Ausschnitte aus seinem Programm

Freitag, 15. Oktober 2021
20:00 Uhr, Einlass: 19.30 Uhr
Katholische Kirche
St. Marien Schwelm, Bahnhofstraße

Wir freuen uns auf Sie!

PROPSTEI st.marien Schwelm - Gevelsberg - Ennepetal

Eine Veranstaltung des Gemeinderats, unterstützt vom Förderverein St. Marien

LEO THEATER im Ibach-Haus

St. Marien

Seniorenkreis mit Thema „Entwicklung der Sparkasse“

Das Treffen des Seniorenkreises St. Marien findet wegen des Feiertags an Allerheiligen nicht am 1. November statt, sondern am 8. November im Pfarrsaal in Schwelm. Thema: Die Sparkasse – gestern, heute und morgen. Lothar Feldmann, ehemaliger Vorstandsvorsitzender der Sparkasse Schwelm, gibt in einem Vortrag einen interessanten Überblick über die Arbeit und Entwicklung der Sparkasse.

Kolpingchor trauert um Wilfried Kuhn

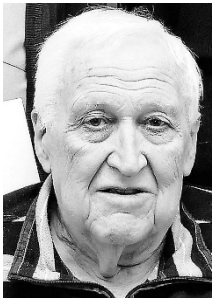

Der Kolpingchor von 1874 Schwelm trauert um Wilfried Kuhn. Der langjährige Sänger ist im Alter von 86 Jahren verstorben und am Donnerstag zu Grabe getragen worden. Wilfried Kuhn war 68 Jahre aktiver Sänger im 1. Tenor und hat über viele Jahre im Vorstand des Chores mitgearbeitet. Der Kolpingsfamilie Schwelm gehörte er seit 69 Jahren an.

Benefizkonzert in St. Marien

Folkmusik aus Irland und Großbritannien ist auch in Deutschland bekannt. Das Duo "Carolans" hat sich zusammengefunden, um sich speziell dieser Musikrichtung zu widmen. Am **21. November** lädt Carolans ein zu dieser musikalischen Reise in die **Marienkirche in Schwelm**. Musikalisch unterstützt werden die Musiker vom Hausherrn Propst Norbert Dudek. Dabei werden die drei auf der unterschiedlichen Instrumenten spielen: Neben klassischen Begleitinstrumenten wie Piano und Gitarre, wird unter anderem auch irische Harfe, Tin Whistle und schottischer Dudelsack zu hören sein. Beginn des Konzerts ist 16 Uhr, Einlass ab 15.30 Uhr. Bitte bringen Sie aufgrund der Corona-Hygienemaßnahmen ihren 3G-Nachweis mit. Der Eintritt zu diesem Konzert ist frei, wobei um Spenden gebeten wird, die komplett an das Tierheim auf dem Strückerberg gehen.

Bücherei in den Herbstferien geöffnet

Die Katholische Bücherei St. Marien bleibt während der Herbstferien nur am 17. Oktober geschlossen. Ansonsten findet die Ausleihe zu den bekannten Zeiten statt.

Termine

Herzlich laden wir zu den **Rosenkranzandachten** ein: **Freitag, 01.10., 08.10., 22.10. und 29.20.**, jeweils um 18 Uhr in der Marienkirche.

Mittwoch, 13.10., 17 Uhr: Treffen **kfd-Ursula Gruppe** im Pfarrsaal

Freitag, 15.10, 20 Uhr: Kabarett in der Kirche mit Konrad Beikircher in der Marienkirche – es sind noch Plätze frei

Dienstag, 26.10., 15.00 Uhr Kfd-Mitarbeiterinnenrunde im Pfarrsaal St. Marien

Propsteikirche St. Marien, Schwelm

Ausstellung

16. September – 18. November 2021

täglich von 10 – 17 Uhr (außerhalb der Gottesdienstzeiten)

KREUZGANG

RAIMUND HELLEKES
stellt 14 Kreuze aus

Der Betrachter macht sich mit der Ausstellung **KREUZGANG** gleichsam auf den Weg der Auseinandersetzung mit dem eigentlich nicht- Darstellbarem der Kreuzigung Jesu in seiner radikalen Realität, verbunden mit der heilsgeschichtlichen Bedeutung **von Tod und Auferstehung Jesu** und der Reflexion dieser Erfahrung durch gläubige Menschen verschiedener Generationen.

Raimund Hellekes, geb. 1950, ist Tischlermeister und führte von 1976 – 2016 den Familienbetrieb im Südsauerland, der nun von seinem Sohn geleitet wird. Holz ist für ihn ein lebendiges Material; er spürt mit großer Leidenschaft den Geschichten nach, die das Holz erzählt und möchte auch gerne andere daran teilhaben lassen.

Messintentionen

Mi, 13.10.: Leb. u. †† d. St. Hedwig-Werks, †† Ehel. Siegmund u. Katharina Herdlitschka
Fr, 15.10.: † Rudolf Termin, Leb. u. †† d. Fam. Termin u. Arndt
Mi, 20.10.: 30täg. Ged. † Wilfried Kuhn
Mo, 25.10.: †† Ehel. Gertrud u. Erwin Schneider

Aus unserer Gemeinde verstarben

Frau Helena Angela Schröder im Alter von 87 Jahren.
Herr Wilfried Kuhn im Alter von 86 Jahren.

R+I+P

St. Engelbert

Frühstück der kfd

Die **kfd Gevelsberg** lädt am 26. Oktober um 9 Uhr zu einem gemeinsamen Frühstück ins Gemeindezentrum St. Engelbert ein. Anmeldungen bitte bis zum 22. Oktober bei Renate Tuma, Telefon 02332 61851, oder bei Brigitte Kock, Telefon 02332 13701.

Neuer Urnengarten am Friedhof Lindengraben

100 neue Urnengräber sind auf dem katholischen Teil des Friedhofs Lindengraben in Gevelsberg entstanden. Mit geschwungenen Wegen und Staudenbepflanzungen lädt der Ort zum Verweilen ein.

„Es bestand in diesem Bereich des Friedhofs großer Handlungsbedarf: Begrenzungsmauern waren marode und stürzten ein, es sah alles heruntergekommen und trist aus“, berichtet Josef Comos, der sich in der katholischen Gemeinde St. Engelbert seit Jahrzehnten um Friedhofsangelegenheiten kümmert. „Der Bestattungstrend zu Urnengräbern ist schon lange da, inzwischen sind 70 Prozent der Begräbnisse auch bei Katholiken in Urnen. Und ein Großteil der Urnengräber ist bereits belegt. So finden sich bei uns Steelen und Rasengräber mit Urnen. Die Idee, einen Urnengarten anzulegen, fanden wir jedoch besonders schön und wollten diese dann auch umsetzen.“

Gesagt, getan: Nach drei Wochen war die Gärtnerfirma mit dem Anlegen fertig, so dass Pastor Martin Stais nun den neuen Bereich weihen konnte. Immer mehr Menschen möchten ihren Angehörigen nach ihrem Tod wenig Arbeit mit der Grabpflege machen. „Auch diesem Wunsch sind wir mit dem Urnengarten nachgekommen: Die Pflege ist in den Grabkosten bereits enthalten. Und möchten Angehörige doch zu gewissen Anlässen einen Blumengruß dalassen, dann gibt es dafür extra Stellflächen im Urnengarten“, erklärt Josef Comos.

Bei Interesse kann man sich im Gemeindebüro St. Engelbert in Gevelsberg melden, Telefon: 02332 / 3525 oder E-Mail an: St.Engelbert.Gevelsberg@bistum-essen.de.

Bücherei an Donnerstagen zu

Die **Katholische Öffentliche Bücherei St. Engelbert** ist an den beiden Donnerstagen in den Herbstferien, 14. und 21. Oktober geschlossen. Sonntags ist die Bücherei aber weiterhin geöffnet. Das Büchereiteam wünschen allen Lesern erholsame Herbstferien.

Termine

Dienstag, 19.10., 15.00 – 17.00 Uhr: Treffen der **Seniorengruppe „Miteinander Füreinander“** im Gemeindeheim St. Engelbert. Weitere Informationen erteilt Rita Wohlgemuth, Telefon: 02332 1510.

Mittwoch, 20.10., 15.00 Uhr: Seniorentreff „Offene Tür Feierabend“. Im Oktober spielen wir endlich mal wieder Bingo, verbunden mit einem Quiz zu Erntedank, zu Natur und Tieren des Herbstes. Alle, die mitmachen wollen, müssen genesen, geimpft oder getestet sein. Bis zum Platz ist eine Schutzmaske zu tragen. Das Treffen beginnt um 15 Uhr und dauert bis ca. 17 Uhr. Weitere Informationen unter 02332/14495 (Steffes)

Donnerstag, 21.10., 19.30 Uhr: Bibelabend im Gemeindeheim St. Engelbert. Herzliche Einladung zum Lesen der Apokalypse, der Offenbarung des Johannes.

Aus unserer Gemeinde verstarben

Frau Hildegard Weber im Alter von 81 Jahren.
Frau Maria Schröder im Alter von 99 Jahren.
Frau Margitta Glaser im Alter von 76 Jahren.
Frau Elke Raider-Beneke im Alter von 71 Jahren.
Frau Gertrud Schuhmann im Alter von 87 Jahren.
Frau Hildegard Vandini im Alter von 85 Jahren.
Herr Wilfried Gräber im Alter von 84 Jahren.

R+I+P

Missione cattolica

Katechese verschoben

Der Beginn der Katechese wurde verschoben und startet am 31. Oktober um 10 Uhr in der Liebfrauenkirche. Die Katechese wird 14-tägig stattfinden.

Kein Martinszug

Der geplante Martinszug der italienischen Gemeinde am 6. November wird leider nicht stattfinden.

Herz Jesu

Kaffeestube der Bücherei St. Johann Baptist

Nach langer Pause öffnet die Katholische Öffentliche Bücherei St. Johann Baptist jeden Sonntag nach dem Gottesdienst wieder ihre Kaffeestube zum Klönen. Allerdings ist der Treffpunkt das Pfarrheim und nicht die Bücherei. Die Bücherei hat weiterhin sonntags geöffnet und zwar von 10.30 Uhr bis 11.15 Uhr und von 12.15 Uhr bis 12.45 Uhr. Das Büchereiteam freut sich auf viele Besucher, gute Gespräche und ein fröhliches Miteinander.

Erntedank auf Gut Braband

Am 26. September feierte die Gemeinde Herz Jesu in Ennepetal ihr Erntedankfest auf Gut Braband. Bei super gutem Wetter konnten wir den Gottesdienst mit Pastor Fuchs unter freiem Himmel feiern. Die Musikgruppe aus St. Johann Baptist erfreute uns mit ihrem Gesang. Im Anschluss gab es für alle noch Schlemmerbrote und ein Getränk und so saß man mit Abstand noch gemütlich zusammen.

Für den Gemeinderat, Birgit Gras

Messintentionen

So, 24.10., 09.30 Uhr, Herz Jesu: † Edmund Plutta, Leb. u. †† d. Fam. Pettke, Czura und Klecha, †† Herbert u. Sylvia Käst

So, 24.10., 11.15 Uhr, St. Johann Baptis: †† Ehel. Maria u. Manfred Kalkuhl

Do, 28.10., 19.00 Uhr, St. Johann Baptist: †† Elisabeth und Günther Gorzinski, † Johannes Remer

So, 31.10., 09.30 Uhr, Herz Jesu: † Edmund Plutta, †† Ehel. Maria u. Viktor Moskiewicz, †† Kolpingschwestern u. Kolpingbrüder insbes. derer, die dieses Jahr verstorben sind

So, 07.11., 09.30 Uhr, Herz Jesu: Leb. u. †† d. Fam. Pettke, Czura und Klecha, †† Herbert u. Sylvia Käst,
†† d. Fam. Honisch, †† Adelheid u. Alois Vigna

So, 07.11. , 11.15 Uhr, St. Johann Baptist: † Heinrich Pierchalla

Aus unserer Gemeinde verstarben

Frau Ottilie Markstädter im Alter von 74 Jahren.

Frau Bärbel Schneider im Alter von 82 Jahren.

Frau Maria Luise Möllers im Alter von 82 Jahren.

Frau Maranne Köchly im Alter von 96 Jahren.

Herr Claus Hoppe im Alter von 81 Jahren.

Frau Hugette Di Giugno im Alter von 75 Jahren. **R+I+P**

Sankt Martin

07. November 2021 um 12:15 Uhr
an oder in der Kirche St. Johann Baptist

Alle Kinder und ihre Familien sind herzlich eingeladen.

Bringt gerne eine Laterne mit!
Auch die Corona-Maske sollte nicht fehlen.

Die Kolpingjugend hat eine Überraschung vorbereitet!

Wir freuen uns auf Euch

Kolpingjugend und Gemeinderat Herz Jesu

PROPSTEI st.marien
Schwelm · Gevelsberg · Ennepetal

Gottesdienste

Samstag, 09.10.		
14.00 Uhr	St. Marien	Tauffeier Mara Förster
16.00 Uhr	St. Marien	Tauffeier André Mosmann und Julia Miller
16.30 Uhr	Herz Jesu	Hl. Messe in ital. Sprache
17.00 Uhr	Liebfrauen	Hl. Messe
17.00 Uhr	Seniorenstift St. Marien	Vorabendmesse
17.30 Uhr	St. Marien	Beichtgelegenheit
18.00 Uhr	St. Marien	Vorabendmesse

28. Sonntag im Jahreskreis, 10.10.		
Kollekte: Familienexerzitien		
09.00 Uhr	St. Marien	Rosenkranzgebet (kroat.)
09.30 Uhr	St. Marien	Hl. Messe (kroat,)
09.30 Uhr	Herz Jesu	Hl. Messe
09.30 Uhr	St. Engelbert	Hl. Messe
10.00 Uhr	Haus Maria Frieden	Hl. Messe
11.00 Uhr	Liebfrauen	Hl. Messe (ital.)
11.15 Uhr	St. Marien	Familienmesse
11.15 Uhr	St. Johann Baptist	Hl. Messe

Montag, 11.10.		
09.00 Uhr	St. Marien	Hl. Messe
10.30 Uhr	Seniorenstift St. Marien	Hl. Messe

Dienstag, 12.10.		
09.00 Uhr	Liebfrauen	Hl. Messe

Mittwoch, 13.10.		
14.15 Uhr	Herz Jesu	Rosenkranz
15.00 Uhr	Herz Jesu	Hl. Messe
19.00 Uhr	St. Marien	Hl. Messe

Donnerstag, 14.10.		
15.30 Uhr	St. Marien	Wortgottesdienst - Gründungstag kfd
17.00 Uhr	Seniorenstift St. Marien	Rosenkranz
18.00 Uhr	St. Engelbert	Hl. Messe
18.30 Uhr	St. Johann Baptist	Rosenkranz
19.00 Uhr	St. Johann Baptist	Wort-Gottes-Feier
Freitag, 15.10., Theresia von Jesus		
09.00 Uhr	St. Marien	Hl. Messe
10.30 Uhr	Haus Elisabeth Ennepetal	Rosenkranzgebet
11.00 Uhr	Haus Elisabeth Ennepetal	Hl. Messe
18.00 Uhr	St. Marien	Rosenkranzandacht– fällt leider aus
20.00 Uhr	St. Marien	Kabarett in der Kirche / "Kirche, Pest und neue Seuchen" Konrad Beikircher - Ausschnitte aus seinem Programm
Samstag, 16.10.		
14.00 Uhr	St. Marien	Tauffeier Fabio Ferreira
14.00 Uhr	St. Johann Baptist	Tauffeier Paul Wortmann
16.00 Uhr	St. Marien	Tauffeier Juna Elisa Rauhaus
16.30 Uhr	Herz Jesu	Hl. Messe in ital. Sprache
17.00 Uhr	Liebfrauen	Hl. Messe
17.00 Uhr	Seniorenstift St. Marien	Vorabendmesse
17.30 Uhr	St. Marien	Beichtgelegenheit
18.00 Uhr	St. Marien	Vorabendmesse
29. Sonntag im Jahreskreis, 17.10.		
09.30 Uhr	Herz Jesu	Hl. Messe
09.30 Uhr	St. Engelbert	Hl. Messe mit Taufe
10.00 Uhr	Haus Maria Frieden	Hl. Messe
11.00 Uhr	Liebfrauen	Hl. Messe (ital.)

Gottesdienste

11.15 Uhr	St. Marien	Familienmesse
11.15 Uhr	St. Johann Baptist	Hl. Messe
14.00 Uhr	St. Marien	Tauffeier Simon Osterburg
18.00 Uhr	St. Marien	Junge Messe

Montag, 18.10.		
09.00 Uhr	St. Marien	Hl. Messe
10.30 Uhr	Seniorenstift St. Marien	Hl. Messe

Dienstag, 19.10.		
09.00 Uhr	Liebfrauen	Hl. Messe
13.00 Uhr	St. Engelbert	Trauung Lena Sylvia Lauter und Leon Itrak

Mittwoch, 20.10.		
14.15 Uhr	Herz Jesu	Rosenkranz
15.00 Uhr	Herz Jesu	Hl. Messe
19.00 Uhr	St. Marien	Hl. Messe

Donnerstag, 21.10.		
10.00 Uhr	Haus Maria Frieden	Hl. Messe
17.00 Uhr	Seniorenstift St. Marien	Rosenkranz
18.00 Uhr	St. Engelbert	Hl. Messe
18.30 Uhr	St. Johann Baptist	Rosenkranz
19.00 Uhr	St. Johann Baptist	Hl. Messe

Freitag, 22.10.		
09.00 Uhr	St. Marien	Hl. Messe
10.30 Uhr	Haus Elisabeth Ennepetal	Rosenkranzgebet
11.00 Uhr	Haus Elisabeth Ennepetal	Hl. Messe
18.00 Uhr	St. Marien	Rosenkranzgebet

Samstag, 23.10.		
14.00 Uhr	St. Marien	Hl. Messe zur Goldhochzeit der Eheleute Heinz-Georg und Elisabeth Thier
14.00 Uhr	St. Johann Baptist	Tauffeier Leonard Hainbach
16.30 Uhr	Herz Jesu	Hl. Messe in ital. Sprache
17.00 Uhr	Liebfrauen	Hl. Messe mit Taufe
17.00 Uhr	Seniorenstift St. Marien	Vorabendmesse
17.30 Uhr	St. Marien	Beichtgelegenheit
18.00 Uhr	St. Marien	Vorabendmesse

30. Sonntag im Jahreskreis, 24.10.		
Ewiges Gebet 24.-30.10.2021 **Kollekte am Sonntag der Weltmission für das Int. Missionswerk MISSIO**		
09.00 Uhr	St. Marien	Rosenkranzgebet (kroat.)
09.30 Uhr	St. Marien	Hl. Messe (kroat,)
09.30 Uhr	Herz Jesu	Hl. Messe
09.30 Uhr	St. Engelbert	Hl. Messe mit Taufe
10.00 Uhr	Haus Maria Frieden	Hl. Messe
11.00 Uhr	Liebfrauen	Hl. Messe (ital.)
11.15 Uhr	St. Marien	Familienmesse
11.15 Uhr	St. Johann Baptist	Hl. Messe
16.00 Uhr	St. Marien	Tauffeier Joris Grafe und Moritz Konstantin Ritterbach
16.00 Uhr	St. Johann Baptist	Tauffeier Mio Emanuel Seeland

Montag, 25.10.		
Ewiges Gebet 24.-30.10.2021		
09.00 Uhr	St. Marien	Hl. Messe
10.30 Uhr	Seniorenstift St. Marien	Hl. Messe

Gottesdienste

Dienstag, 26.10.		
Ewiges Gebet 24.-30.10.2021		
09.00 Uhr	Liebfrauen	Hl. Messe

Mittwoch, 27.10.		
Ewiges Gebet 24.-30.10.2021		
14.15 Uhr	Herz Jesu	Rosenkranz
15.00 Uhr	Herz Jesu	Hl. Messe
18.00 Uhr	St. Marien	Eucharistische Anbetung
19.00 Uhr	St. Marien	Hl. Messe

Donnerstag, 28.10.		
Ewiges Gebet 24.-30.10.2021		
08.15 Uhr	Herz Jesu	Schulgottesdienst d. Kath. GS
10.00 Uhr	Haus Maria Frieden	Hl. Messe
17.00 Uhr	Seniorenstift St. Marien	Rosenkranz
18.00 Uhr	St. Engelbert	Hl. Messe
18.30 Uhr	St. Johann Baptist	Rosenkranz
19.00 Uhr	St. Johann Baptist	Hl. Messe

Freitag, 29.10.		
Ewiges Gebet 24.-30.10.2021		
09.00 Uhr	St. Marien	Hl. Messe
10.30 Uhr	Haus Elisabeth Ennepetal	Rosenkranzgebet
11.00 Uhr	Haus Elisabeth Ennepetal	Hl. Messe
18.00 Uhr	St. Marien	Rosenkranzgebet

Samstag, 30.10.		
Ewiges Gebet 24.-30.10.2021		
14.00 Uhr	St. Marien	Tauffeier
16.00 Uhr	St. Marien	Tauffeier

16.30 Uhr	Herz Jesu	Hl. Messe in ital. Sprache
17.00 Uhr	Liebfrauen	Hl. Messe
17.00 Uhr	Seniorenstift St. Marien	Vorabendmesse
17.30 Uhr	St. Marien	Beichtgelegenheit
18.00 Uhr	St. Marien	Vorabendmesse

31. Sonntag im Jahreskreis, 31.10.		
09.30 Uhr	Herz Jesu	Hl. Messe
09.30 Uhr	St. Engelbert	Hl. Messe
10.00 Uhr	Haus Maria Frieden	Hl. Messe
11.00 Uhr	Liebfrauen	Hl. Messe (ital.)
11.15 Uhr	St. Marien	Familienmesse
11.15 Uhr	St. Johann Baptist	Hl. Messe
16.00 Uhr	St. Marien	Tauffeier – Yuna Luise Pätzold
Allerheiligen, 01.11.		
09.30 Uhr	Herz Jesu	Hl. Messe
09.30 Uhr	St. Engelbert	Hl. Messe
10.30 Uhr	Seniorenstift St. Marien	Hl. Messe
11.15 Uhr	St. Marien	Familienmesse
11.15 Uhr	St. Johann Baptist	Hl. Messe
14.00 Uhr	Friedhof Ennepetal Voerde	Gräbersegnung für dt. u. ital. Christen
15.00 Uhr	St. Engelbert	Totenvesper
15.00 Uhr	Friedhof Ennepetal Milspe	Gräbersegnung für dt.u. ital. Christen
16.00 Uhr	Kath. Friedhof Lindengraben	Gräbersegnung für dt. u. ital. Christen
16.00 Uhr	Friedhof Schwelm Oehde	Andacht mit anschl. Gräbersegnung

Allerseelen, 02.11.		
Kollekte für die Priesterausbildung in Osteuropa		
09.00 Uhr	Liebfrauen	Hl. Messe
19.00 Uhr	St. Marien	Hl. Messe mit Totengedenken

Gottesdienste

Mittwoch, 03.11.		
14.15 Uhr	Herz Jesu	Rosenkranz
15.00 Uhr	Herz Jesu	Hl. Messe
18.00 Uhr	St. Marien	Eucharistische Anbetung
19.00 Uhr	St. Marien	Hl. Messe

Donnerstag, 04.11., Karl Borromäus		
10.00 Uhr	Haus Maria Frieden	Hl. Messe
17.00 Uhr	Seniorenstift St. Marien	Rosenkranz
18.00 Uhr	St. Engelbert	Hl. Messe
18.30 Uhr	St. Johann Baptist	Rosenkranz
19.00 Uhr	St. Johann Baptist	Hl. Messe

Herz-Jesu-Freitag, 05.11.		
Kollekte: Priesterausbildung		
09.00 Uhr	St. Marien	Hl. Messe mit eucharistischem Segen
09.00 Uhr	Herz Jesu	Hl. Messe mit eucharistischem Segen
10.30 Uhr	Haus Elisabeth Ennepetal	Rosenkranzgebet
11.00 Uhr	Haus Elisabeth Ennepetal	Wortgottesdienst
Samstag, 06.11.		
Ewiges Gebet 24.-30.10.2021		
14.00 Uhr	St. Marien	Tauffeier Paul Oskar Albers
16.00 Uhr	St. Johann Baptist	Tauffeier Gabriel Sarchiello
16.30 Uhr	Herz Jesu	Wortgottesdienst in ital. Sprache
17.00 Uhr	Liebfrauen	Hl. Messe
17.00 Uhr	Seniorenstift St. Marien	Vorabendmesse
17.30 Uhr	St. Marien	Beichtgelegenheit
18.00 Uhr	St. Marien	Vorabendmesse

32. Sonntag im Jahreskreis, 07.11.		
KV- und PGR Wahl		
09.30 Uhr	Herz Jesu	Hl. Messe
09.30 Uhr	St. Engelbert	Hl. Messe
10.00 Uhr	Haus Maria Frieden	Hl. Messe
11.00 Uhr	Liebfrauen	Wortgottesdienst in ital. Sprache
11.15 Uhr	St. Marien	Familienmesse
11.15 Uhr	St. Johann Baptist	Hl. Messe

Kontakt

Pfarrbüro St. Marien Schwelm
Birgit Rüssing
Marienweg 2, 58332 Schwelm
Telefon: 02336 - 2171
St.Marien.Schwelm@bistum-essen.de
Mo., Do. 10-12 Uhr · 15-17 Uhr
Di., Mi., Fr. 10-12 Uhr

Gemeindebüro Kroatische Gemeinde
Ivanka Krause
Haynauerstraße 5, 58332 Schwelm
Telefon: 02336 - 444 72 66
Mobil: 0172 - 2876967
kroatische.gemeinde.luedenscheid@bistum-essen.de
Mo., Do. 10-12 Uhr

Gemeindebüro Herz Jesu Ennepetal
Gaby Wasiak
Kirchstraße 82, 58256 Ennepetal
Telefon : 02333 - 71798
Herz-Jesu.Ennepetal-Milspe@bistum-essen.de
Di., Do. 10-12 Uhr, Di. 17-18 Uhr

Gemeindebüro St. Engelbert Gevelsberg
Gaby Wasiak
Rosendahler Straße 4, 58285 Gevelsberg
Telefon: 02332 - 3525
St.Engelbert.Gevelsberg@bistum-essen.de
Mo. 10-12 Uhr
Do. 16.30-18 Uhr
Fr. 10.30-12 Uhr

Gemeindebüro Italienische Gemeinde
Barbara Rose
Schulstraße 9, 58285 Gevelsberg
Telefon: 02332 - 3744
Italienische.Gemeinde.Gevelsberg@bistum-essen.de
Mo., Mi., Do., Fr. 11-13 Uhr
Di. 14-17 Uhr

Ansprechpartnerinnen

Propst Norbert Dudek	Propstei	02336 - 2171
Verwaltungsleiter Joachim Gruber	Propstei	02324 - 6911
Pastor Martin Stais	Gevelsberg	02332 - 3525
Pastor Damir Kovacic	Kroat. Gmeinde	0176 - 42114791
Pater Alex Mathew OCD	Ital. Gemeinde	0176 - 42951655
Pastor Matthias Fuchs	Propstei	0170 - 2899802
Pastoralreferentin Claudia Buskotte	Propstei	02336 - 819536
Gemeindereferentin Maria Rüther	Schwelm	02336 - 17595
Gemeindereferentin Gordana Tunjic	Kroat. Gemeinde	0162 - 7131024
Propst em. Heinz D. Janousek	Propstei	02336 - 4746755
Pastor i. R. Ulrich Bauer	Gevelsberg	02332 - 65230
Koord. Kantor Ulrich Isfort	Propstei	02336 - 14855
Kirchenmusiker Ludger Janning	Propstei	02332 - 62167
Küster Ralf Michael Schmidt	Schwelm, Gev.	0151 - 56065144
Küsterin Anne Piotrowski	Enpt., Gev.	02333 - 608090
Ehrenamtsbeauftragte C. Wittwer	Propstei	0157 - 79020742
Jugendbeauftragter J. Wegner	Propstei	0176 – 70413823
Präventionsbeauft. Carolin Bollongino	Propstei	0151 – 26452671